Stadtteil Stolpe

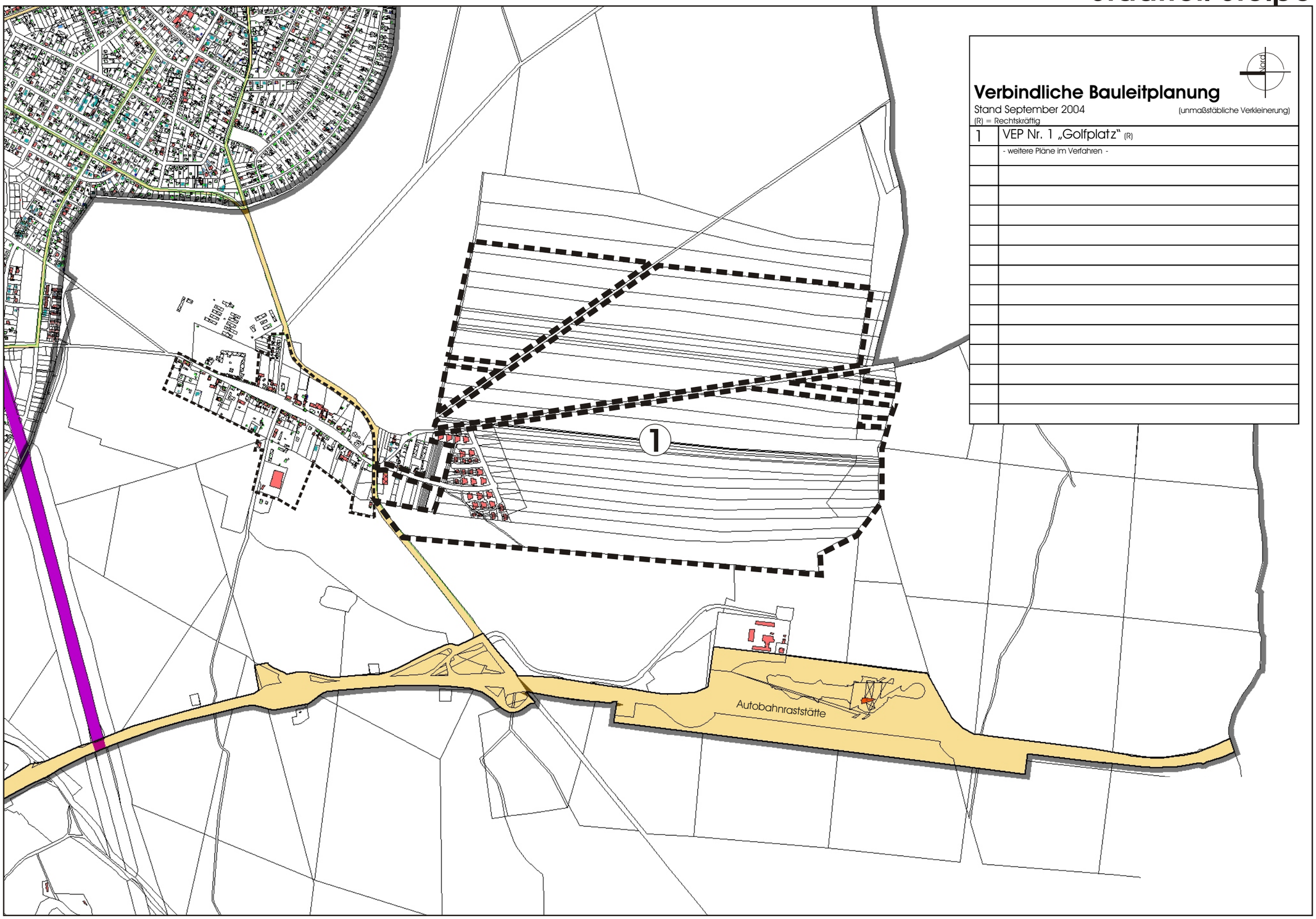

Verbindliche Bauleitplanung

Stand September 2004 (unmaßstäbliche Verkleinerung)

(R) = Rechtskräftig

1	VEP Nr. 1 „Golfplatz“ (R)
	- weitere Pläne im Verfahren -